



**Отчет работы строительного контроля**

**Период:** апрель 2018

**Заказчик:** #####

**Подрядчик:**

**Адрес объекта:** #####

Организация осуществляющая функции строительного контроля  
**ООО "Технадзор77"**

г. Москва

|              |              |
|--------------|--------------|
| Инв. № Подп. | Подп. и дата |
| Взам. инв №  | Инв. № дубл. |

| Изм. | Лист | № докум. | Подп. | Дата | Строительство жилого дома, Отчет<br>апрель 2018 | Лист |
|------|------|----------|-------|------|---|------|
|      |      |          |       |      |   | 1    |

**Раздел 1. Замечания/дефекты (в том числе неисполнение договорных обязательств) выявленные на строительном объекте:**

| Дата       | Замечание/дефект:   | Отметка об устранении | Примечания: |
|------------|---|-----------------------|-------------|
| 20.03.2018 | При устройстве каркаса используются не все монтажные крепления.                         |                       |             |
| 29.03.2018 | Не оформлены акты освидетельствования скрытых работ на устройство каркасов перегородок. |                       |             |
| 11.04.2018 | Между м/к и деревянными элементами фасадов не предусмотрена гидроизоляция.              |                       |             |
| 11.04.2018 | Не обеспечен защитный слой бетона перекрытия  |                       |             |
| 12.04.2018 | Объемы выполненных работ по разделам 1-4, 35 не соответствуют фактическим.              |                       |             |
| 17.04.2018 | Торцы стропил и обрешетки не обработаны огнебиозащитой.                                 | Устранено 19.04       |             |
| 17.04.2018 | Гидроизоляционный ковер заведен на вертикальную плоскость менее, чем 150 мм.            | Устранено 19.04       |             |

Подп. и дата

Име. № дубл.

Взам. име №

Подп. и дата

Име. № Подп.

| Изм. | Лист | № докум. | Подп. | Дата |
|------|------|----------|-------|------|
|      |      |          |       |      |
|      |      |          |       |      |

**Строительство жилого дома, Отчет  
апрель 2018**

Лист  
2

**Раздел 2. Выезды (информация по произведенным за отчетный период выездам) :**

| Дата:      | Информация по выезду:   | Инж   |
|------------|---|-------|
| 11.04.2018 | Ведутся работы по устройству металлоконструкций террасы. Выполнено армирование перекрытия. Подготовительные работы по усилению проемов. | Стр-в |
| 12.04.2018 | Проверка акта выполненных работ № 22  | Стр-в |
| 17.04.2018 | Выполнено устройство кровли в осях 7-9/В1-Г.  | Стр-в |

|            |   |       |
|------------|---|-------|
| 19.04.2018 | Выполнены штробы в стене для прокладки канализации. Окончание работ по кровле.                                  | Стр-в |
| 26.04.2018 | Устройство штроб для прохода инженерных разводок (водопровод, отопление, канализация). Штукатурка стен террасы. |       |
|            |   |       |
|            |   |       |
|            |   |       |

|              |              |             |              |              |
|--------------|--------------|-------------|--------------|--------------|
| Ине. № Подп. | Подп. и дата | Взам. инв № | Ине. № дубл. | Подп. и дата |
|              |              |             |              |              |

| Изм. | Лист | № докум. | Подп. | Дата | Строительство жилого дома, Отчет<br>апрель 2018 | Лист |
|------|------|----------|-------|------|---|------|
|      |      |          |       |      |   | 3    |
|      |      |          |       |      |   |      |

**Раздел 3. Мероприятия по оценке качества выполняемых работ :**

**Входной контроль.** (проверка проектной документации, реквизиты паспортов, сертификатов и др. документов о качестве поставляемых на площадку материалов и изделий)

| № | Наименование:   |
|---|---|
| 1 | проверка наличия паспортов на применяемы материалы и изделия. |

**Операционный контроль.** (оценка соответствия выполняемых работ проектн. отметки о

допущенных отступлениях и т.д.)

| № | Наименование: |
|---|---------------|
| 1 |               |
| 2 |               |
|   |               |
|   |               |

Инв. № дубл.

Взам. инв №

Подп. и дата

Инв. № Подп.

**Приемочный контроль.** (Специальные журналы работ, журнал авторского надзора, акты на скрытые работы)

| № | Наименование:   |
|---|---|
| 1 |   |
| 2 | Предоставить акты на освидетельствование скрытых работ. |

| Изм. | Лист | № докум. | Подп. | Дата |
|------|------|----------|-------|------|
|      |      |          |       |      |
|      |      |          |       |      |

Строительство жилого дома, Отчет  
апрель 2018

Лист  
4

### Раздел 3. Фотоотчет :

Армирование перекрытия.

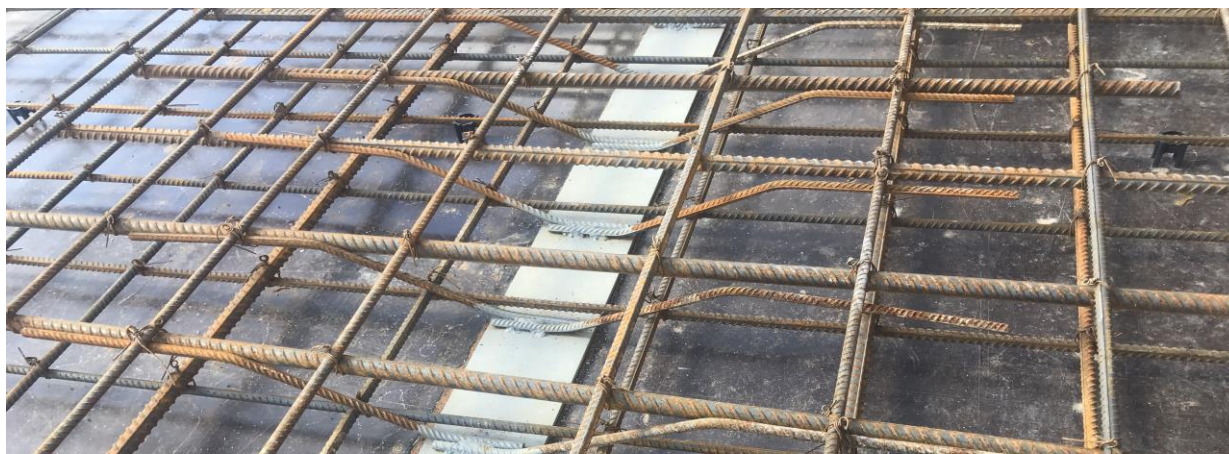

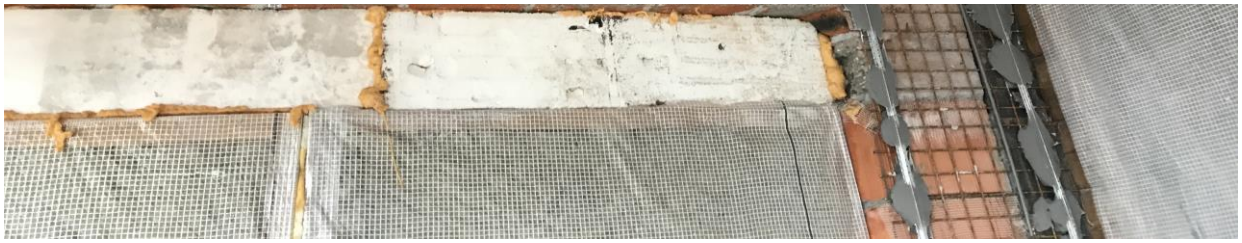

Устройство технологических отверстий для инженерных разводок.



5 выездов

Подп. и дата

Инв. № дубл.

Взам. инв. №

Подп. и дата

Инв. № Подп.

| Изм. | Лист | № докум. | Подп. | Дата |
|------|------|----------|-------|------|
|      |      |          |       |      |
|      |      |          |       |      |

Строительство жилого дома, Отчет  
апрель 2018

Лист  
8



**Раздел 1. Замечания/дефекты (в том числе неисполнение договорных обязательств) выявленные на строительном объекте:**

| <b>Дата</b> | <b>Замечание/дефект:</b>  | <b>Отметка об устранении</b> | <b>Примечания:</b>                         |
|-------------|---|------------------------------|--|
| 17.04.2018  | В осях 1-2/А выявлены повреждения гибкой черепицы и системы водостока.              |                              |  |
| 19.04.2018  | Не предоставлена исполнительная документация на устройство Мки армирование террасы. |                              |  |
| 26.04.2018  |   |                              | Маяки после оштукатуривания демонтировать. |
|             |   |                              |  |
|             |   |                              |  |
|             |   |                              |  |
|             |   |                              |  |

Подп. и дата

Име. № дубл.

Взам. име №

Подп. и дата

Име. № Подп.

| Изм | Лист | № докум. | Подп. | Дата |
|-----|------|----------|-------|------|
|     |      |          |       |      |

0

Лист

1